

The new Passat

Accessories for the new Passat



Accessories for the new **Passat**

細部までスタイリッシュに一新したデザインの奥には、
広くて上質なキャビンと、これまた広いトランクが隠れています。
すべてに魅力を高めた、新しいパサート。
もっと自由に、もっと自分らしくしてみませんか。
人生の楽しみが広がるライフスタイルを力強くサポートする、多様な
アクセサリを揃えました。上質なパサートをあなた好みの1台に。

Life with the new **Passat**

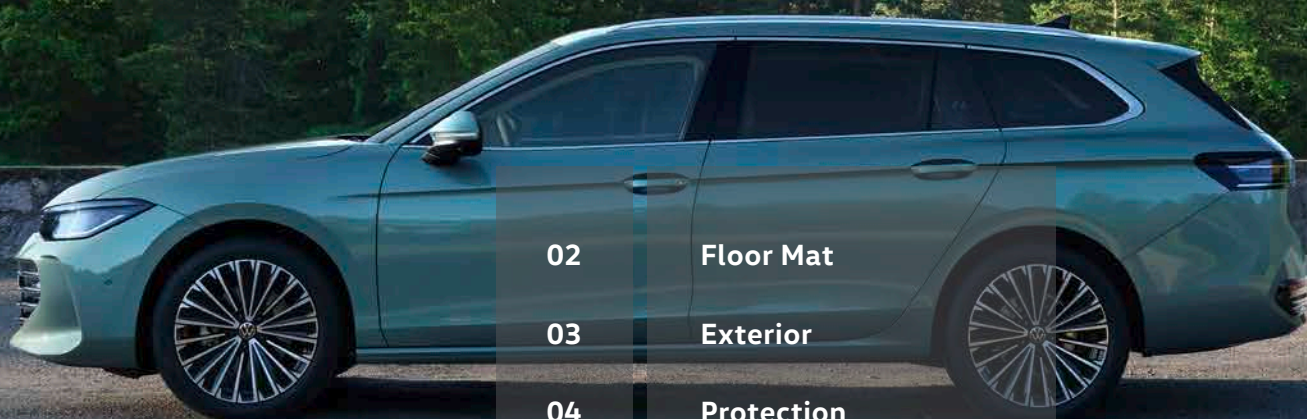

- | | |
|---------------|----------------|
| 02 | Floor Mat |
| 03 | Exterior |
| 04 | Protection |
| 05 | Transport |
| 08 | Luggage |
| 10 | Wheel |
| 11 | Drive Recorder |
| 13 | Utility |
| 15 | Child Safety |
| Back
Cover | Emergency |

本カタログ掲載の商品情報は、車種/グレードにより適合不可または内容が異なる場合がございます。詳しくはお近くの正規ディーラーへお問い合わせください。



いつまでも乗っていたくなる。
足を踏み入れたその時から。

Floor Mat



オールウェザーマット

付着した泥汚れを簡単に水で洗い流すことができるラバー素材の純正マット。フロアマット用固定フックに合わせたホールを装備しているため、走行中にオールウェザーマット自体が不用意にずれることがありません。

- カラー:チタンブラック
- 構成品:2点/1セット(フロント・リヤ別売) ■ [フロント]PASSATロゴ入り

[フロント] 3J2 061 502 82V ¥12,100 (¥11,000)
[リヤ] 3J0 061 512 82V ¥9,900 (¥9,000)



フロアマット(テキスタイル)

ブラックカラーの上質な生地に、「PASSAT」のロゴをフロントサイドに配したフロアマットです。

- カラー:ブラック
- 構成品:4点(フロント2点、リヤ2点)/1セット ■ [フロント]PASSATロゴ入り

3J2 061 270 W GK ¥41,800 (¥38,000)

※掲載画像は欧州仕様左ハンドルのものです。一部デザインが異なる場合があります。



ペダルカバーセット

ドライブ時の快適性と見た目のスポーティ感を足もとから演出するペダルカバーセット。滑り止めを配した大型のアクセル/ブレーキペダルが操作の確実性を高めます。

- 参考取付時間(H):0.2

5G2 064 205 ¥25,080 (¥22,800)

※ R-Lineには適合いたしません。



フットレスト

ゆとりのある表面積、入念に設計された高さの踏面が、長距離ドライブ時の快適性を向上します。また、コックピット内の足もとをよりスポーティに演出します。

- 材質:ステンレス、スチール、ゴム ■ カラー:シルバー
- 参考取付時間(H):0.2

J5G VC1 A01 ¥25,300 (¥23,000)

● 安全のため、車種、年式に適合するマットをご使用ください。固定フックでマットを固定してください。他のマット類と重ねて使用しないでください。
※異なる種類のフロアマットは同時に装着できません。 ※価格表示は、消費税込希望小売価格(消費税抜き希望小売価格)です。
※本カタログ掲載の商品情報は、車種/グレードにより適合不可または内容が異なる場合がございます。詳しくはお近くの正規ディーラーへお問い合わせください。

緻密に計算された曲面からわかる
パサートの性格に合わせたこだわり。

Exterior



マッドフラップ

タイヤから巻き上げられる水や泥をシャットアウトし、ボディの汚れを効果的に防ぐマッドフラップ。タイヤハウスラインに合わせてデザインされているため、スタイリッシュな外観を損なうことはありません。

■ カラー:ブラック ■ 構成品:左・右/1セット(フロント・リヤ別売)
■ 装着方法:スクリューおよびクランプ併用取付 ■ 参考取付時間(H):[フロント]0.8、[リヤ]0.8

[フロント] 3J0 075 101 ¥12,100 (¥11,000)

[リヤ] 3J0 075 111 ¥12,100 (¥11,000)

※R-Lineには適合いたしません。



シリコンスノーワイパー

耐久性・静粛性が高いシリコンゴムを採用したワイパーブレード。撥水被膜により降雨時はもちろん、降雪時でも凍てつきを緩和しクリアな視界を確保します。形状やバネ圧は車種ごとに調整されているため、不快に感じるビビリや拭きムラも軽減しています。

■ 構成品:運転席側・助手席側/1セット ■ 参考取付時間(H):0.4

JOV JB5 A05 ¥18,150 (¥16,500)

※消耗品のため、保証の対象外となります。

●気象や走行状況によっては、ビビリや拭き残しが出る場合があります。

※価格表示は、消費税込希望小売価格(消費税抜き希望小売価格)です。

※本カタログ掲載の商品情報は、車種/グレードにより適合不可または内容が異なる場合がございます。詳しくはお近くの正規ディーラーへお問い合わせください。

Protection

いつまでも気持ちよく
快適に乗り続けるために。



エッジプロテクター

リヤゲートのエッジ部分に取り付けてリヤゲートを保護します。プラスチック製で貼付式のため、容易に取り付けが可能。クローム調の輝きがリヤビューを手軽にドレスアップする効果もあります。

- 材質:プラスチック ■ カラー:シルバー
- 装着方法:貼付式 ■ 参考取付時間 (H):0.3

3J0 071 360 ¥14,300 (¥13,000)



リヤバンパープレート*1

リヤバンパーの上面に貼り付けてカーゴステップを保護するアルミ調のプレートです。荷物を出し入れするなどの際にバンパー上部が傷付くのを防ぎます。また、機能性のあるデザインがリヤビューを引き締めます。

- 材質:ABS
- 装着方法:貼付式 ■ 参考取付時間 (H):0.5

[クローム] 3J0 061 195 ¥26,400 (¥24,000)
[グロスブラック] 3J0 061 195 A ¥26,400 (¥24,000)



リヤバンパープロテクションフィルム*1

リヤバンパーの上面に貼り付ける実用性の高い透明タイプのフィルムです。荷物の積み降ろしの際にうっかり傷付けてしまいがちなバンパーのエッジ面を保護します。

- 材質:合成樹脂 ■ 装着方法:貼付式
- 参考取付時間 (H):0.5

3J0 061 197 ¥14,300 (¥13,000)

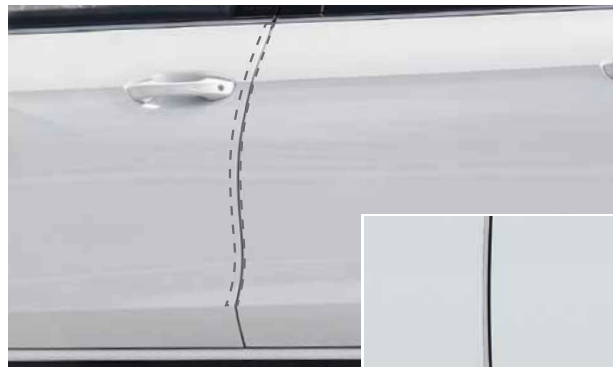

ドアエッジプロテクションフィルム

傷付きを防止する透明タイプの保護フィルム。弾力のある合成樹脂フィルムが、ドアパネルの端を効果的に守ります。曲線構成のドアエッジにもしっかりとフィットし、外観のスタイリッシュさを損ないません。

- 材質:合成樹脂 ■ 装着方法:貼付式
- 構成品:2ドア分/1セット ■ 参考取付時間 (H):0.2

J1K VC1 G01 ¥3,630 (¥3,300)
●フロントおよびリヤに取り付ける場合は、2セットが必要です。

*1. リヤバンパープレート、リヤバンパープロテクションフィルムは同時に装着できません。 ※価格表示は、消費税込希望小売価格(消費税抜き希望小売価格)です。
※本カタログ掲載の商品情報は、車種/グレードにより適合不可または内容が異なる場合がございます。詳しくはお近くの正規ディーラーへお問い合わせください。



Transport

知らない場所だって問題ない。
どこへでも行ける準備はできている。



ルーフボックス (Urban loader) *1

荷物の量に応じて、積まないときはコンパクトに折りたためるルーフボックスです。空気抵抗を軽減したデザインになっています。

■ 材質:ABS ■ カラー:マットブラック
 ■ サイズ:L1,408×W889×H[閉状態]515mm
 ■ 重量:15kg ■ 容量:300~500L ■ 最大積載量:50kg ■ 参考取付時間 (H):0.3

000 071 200 AF ¥132,000 (¥120,000)

※数量限定アイテム



ルーフボックス (M/XL) *1

空気抵抗を軽減したデザインのルーフボックス。左右お好みの方向で開閉できます。サイズは2種類を設定しています。

■ 材質:サーモプラスチック ■ カラー:ハイグロスブラック ■ 最大積載量:75kg
 ■ キーロック付、左右開閉機能付 ■ 参考取付時間 (H):0.3

[M] ■ サイズ:L1,900×W750×H390mm ■ 重量:19kg ■ 容量:340L
 000 071 200 AD ¥114,400 (¥104,000)

[XL] ■ サイズ:L2,300×W750×H390mm ■ 重量:21kg ■ 容量:460L
 000 071 200 AE ¥137,500 (¥125,000)

※掲載画像はMサイズです。

*1. 取り付けには、別売のキャリアングロッドが必要です。

- 各種アタッチメント(ルーフボックス、サイドオーニング、ホルダー)、キャリアングロッドを使用しないときは車両から取り外してください。風切り音の原因となります。
- 各種アタッチメント装着時には、リヤゲート開放にご注意ください。リヤゲート、スポイラーなどの仕様によっては接触するおそれがあります。
- キャリアングロッド上に長尺アイテム(ルーフボックス、サーフボード)などを積載した際、レーンセンサーなどがその陰に入り、動作に影響が出るおそれがあります。
- アンテナの形状によってはルーフボックスと干渉する場合があります。
- キャリアングロッドにルーフボックスを装着すると、車高が高くなります。車庫入れ、トンネルやガード下などを走行する際はご注意ください。
- キャリアングロッドの最大積載量を超えて積載することのないようご注意ください。積載量には、装着するアタッチメントの自重も含まれます。

※価格表示は、消費税込希望小売価格(消費税抜き希望小売価格)です。

※本カタログ掲載の商品情報は、車種/グレードにより適合不可または内容が異なる場合がございます。詳しくはお近くの正規ディーラーへお問い合わせください。



キャリアングロッド

標準装備のルーフレールに取り付けるキャリアングロッド。メインバーに各種アタッチメントを取り付けて使用します。軽量で安全性の高いシステムキャリアベースです。素早く取り付けができ、防犯ロックも装備しているので安心です。

- 材質:アルミ ■ 本体重量:4.5kg
- 最大積載量:100kg (キャリアングロッド、アタッチメントを含む) ■ T-スロットタイプ
- 参考取付時間 (H):0.3

3J0 071 151 ¥56,100 (¥51,000)



サイドオーニング *1*2

ロールタイプで収納性バツグンの、日よけ・雨よけができるサイドオーニング。快適なアウトドドライブに欠かせません。

- 構成品:オーニング本体、専用取付ブラケット
- 参考取付時間 (H):0.3

J0V VC1 D01 ¥132,000 (¥120,000)

*掲載車両はTi guanです。



スキーバッグ

スキー板とポールを4セットまで入れられるスキーバッグです。ルーフボックスや室内に収納するのに便利。バックルにベルトを付ければ持ち運びもできます。

- サイズ:L1,950×W200×H395mm

00V 061 202 ¥31,900 (¥29,000)

*1. 取り付けには、別売のキャリアングロッドが必要です。 *2. サイドオーニングは、サーフボードホルダー、スキー&スノーボードホルダーと同時に装着できません。
 ●各種アタッチメント(ルーフボックス、サイドオーニング、ホルダー)、キャリアングロッドを使用しないときは車両から取り外してください。風切り音の原因となります。
 ●各種アタッチメント装着時には、リヤゲート開放にご注意ください。リヤゲート、スポイラーなどの仕様によっては接触するおそれがあります。
 ●サイドオーニングの組み立ては、必ず2名以上で行ってください。強風や荒天時には使用しないでください。 ※価格表示は、消費税込希望小売価格(消費税抜き希望小売価格)です。
 ※本カタログ掲載の商品情報は、車種/グレードにより適合不可または内容が異なる場合がございます。詳しくはお近くの正規ディーラーへお問い合わせください。



バイクホルダー*1

自転車を積載するためのアタッチメント。自転車メインフレームのダウンチューブとホイールを固定します。キャリアングロッドに取り付けて使用します。

- 本体重量:4.2kg ■ 耐荷重量:20kg
- 積載可能フレーム:[ダウンチューブ]φ22-80mm (楕円形チューブの場合:最大80×100mm)
- キーロック付、T-スロットタイプ ■ 参考取付時間 (H):0.2

000 071 128 F ¥40,700 (¥37,000)



サーフボードホルダー*1*2

サーフボードやウィンドサーフィンのボードなどをルーフに平積みできるホルダーです。キャリアングロッドに取り付けて使用します。

- 重量:1.1kg
- サーフボード2枚積載可能、T-スロットタイプ ■ 参考取付時間 (H):0.2

000 071 120 HA ¥19,800 (¥18,000)

※サーフボードの種類によっては重ねることができない場合があります。



スキー&スノーボードホルダー*1*2

スキー板やスノーボードをルーフに平積みできるホルダーです。キャリアングロッドに取り付けて使用します。

- 材質:アルミ ■ 対応サイズ:W640mm ■ 重量:4kg ■ 最大積載量:36kg
- キーロック付、T-スロットタイプ ■ 参考取付時間 (H):0.2

000 071 129 N ¥30,800 (¥28,000)

*1. 取り付けには、別売のキャリアングロッドが必要です。 *2. サーフボードホルダー、スキー&スノーボードホルダーは、サイドオーニングと同時に装着できません。
 ●積載物の種類によっては、ホルダーを使用できない場合があります。
 ●各種アタッチメント(ルーフボックス、サイドオーニング、ホルダー)、キャリアングロッドを使用しないときは車両から取り外してください。風切り音の原因となります。
 ●各種アタッチメント装着時には、リヤゲート開放にご注意ください。リヤゲート、スポイラーなどの仕様によっては接触するおそれがあります。
 ●キャリアングロッド上に長尺アイテム(ルーフボックス、サーフボード)などを積載した際、レーンセンサーなどがその陰に入り、動作に影響が出るおそれがあります。
 ●キャリアングロッドにホルダーを装着すると、車高が高くなります。車庫入れ、トンネルやガード下などを走行する際はご注意ください。
 ※異なる種類のルーフボックスおよびホルダーは同時に装着できません。 ※価格表示は、消費税込希望小売価格(消費税抜き希望小売価格)です。
 ※本カタログ掲載の商品情報は、車種/グレードにより適合不可または内容が異なる場合がございます。詳しくはお近くの正規ディーラーへお問い合わせください。



Luggage

どこへ出かけても頼りになる
機能的なラゲージスペース。



ラゲージライナー*1*2

ラゲージルーム全体をカバーする一体成型タイプの大型トレーです。ポリエチレン製で防水性を備え、汚れた物や濡れた物をラゲージルームを汚すことなくそのまま積み込むことができます。

- 材質:ポリエチレン 防水加工
- サイズ:L1,026×W1,075×[縁部立上り]92~246mm
- ラゲージルーム一体成型デザイン、PASSATロゴ入り

3J0 061 162 ¥49,500 (¥45,000)



ラゲージトレー*1

汚れた物や濡れた物をそのまま積んでもラゲージルームを汚さない、防水性を備えたポリエチレン製トレー。エッジ部に高さを付けたトレー状になっているので、多少の水分はこぼれません。

- 材質:ポリエチレン 防水加工
- サイズ:L1,130×W1,080×H21mm
- ラゲージルーム一体成型デザイン、PASSATロゴ入り

3J0 061 161 ¥19,800 (¥18,000)



ラゲージインレー*1

汚れた物や濡れた物をそのまま積んでもラゲージルームを汚さない、防水性を備えたポリエチレン製トレー。使用しないときには巻いて収納できます。

- 材質:ポリエチレン 防水加工
- サイズ:L1,100×W1,000×H45mm
- ラゲージルーム一体成型デザイン、PASSATロゴ入り

3J0 061 160 ¥14,300 (¥13,000)



リバーシブルラゲージマット*1

ラゲージルームを汚れから保護するリバーシブルタイプのマットです。表面はペロア素材、裏面は滑り止め加工を施した合成ゴムで、用途や荷物に応じて面の使い分けができます。リヤシートを倒した際には、その背面部分までカバーできます。

- 材質:[表地]ペロア、[裏地]合成ゴム、滑り止め加工
- ラゲージルーム一体成型デザイン

3J0 061 210 ¥30,800 (¥28,000)

*1. ラゲージライナー、ラゲージトレー、ラゲージインレー、リバーシブルラゲージマットは同時に装着できません。

*2. ラゲージライナー、ラゲージネット、ラゲージホルダーは同時に装着できません。 ※価格表示は、消費税込希望小売価格(消費税抜き希望小売価格)です。
※本カタログ掲載の商品情報は、車種/グレードにより適合不可または内容が異なる場合がございます。詳しくはお近くの正規ディーラーへお問い合わせください。



ラゲージコンパートメント*1

ラゲージスペースを自由自在に分割することができます。また、荷物の滑りも防止します。

■ 材質:アルミ ■ 参考取付時間 (H):0.2

000 061 166 A ¥22,800 (¥20,800)



ラゲージネット*1

ネットで荷物を包み込み、荷物が走行中に動くのを防ぎます。ネットの四隅をラゲージルームのフックに引っ掛けて使用します。柔軟性のあるネットを採用し、さまざまな形、大きさの荷物に対応します。

■ 材質:合成繊維

3C9 065 110 ¥11,440 (¥10,400)

※フック4ヶ所留め。重量物・突起物の収納はできません。



ラゲージホルダー*2

リヤシートバックに装着する収納ケースです。ラゲージスペースを整理するのに最適です。

■ 材質:ナイロン
■ リヤシートバック専用、Volkswagen ロゴ入り

J0V GH5 D01 ¥8,800 (¥8,000)

*1. ラゲージネット、ラゲージホルダー、ラゲージライナーは同時に装着できません。 ※価格表示は、消費税込希望小売価格(消費税抜き希望小売価格)です。
※本カタログ掲載の商品情報は、車種/グレードにより適合不可または内容が異なる場合がございます。詳しくはお近くの正規ディーラーへお問い合わせください。

より引き立たったスタイリングは
引き締められた足まわりから。

Wheel



Winter



Gavia / ガビア アダマンタイトダーク*1

- 材質:アルミ ■ サイズ:7.5J-17 ■ インセット:41mm
- タイヤサイズ:215/55 R17 94W
- 参考取付時間(H):1.0 ■ 付属品:VW センターキャップ

3J0 071 497 DM9 ¥212,520 (¥193,200) <1台分>



エアバルブキャップ

VW ロゴをあしらったタイヤエアバルブキャップです。こだわりの逸品で、足もとをさりげなくドレスアップするのに最適なアイテムです。

- 構成品:4個/1セット ■ VWロゴ入り
- ラバーバルブ、メタルバルブ用

000 071 215 D ¥5,720 (¥5,200)

※ホイールの価格には、取り付けに必要な後述のパーツが含まれております。 *1. ラバーバルブ(311 601 361)¥1,320(¥300×4個) <1台分>
●取付時には、必ず専用のバランスウェイトをご使用ください。 ●ホルトキャップを取り外すためのソールがない場合は、リムーバール(6X0 012 243)¥231(¥210)を1個ご用意ください。
※タイヤは別売です。 ※異なる種類のホイールは同時に装着できません。
※ホイールの価格表示に、タイヤ代、組替えバランス費用、取付工賃などは含まれておりません。 ※価格表示は、消費税込希望小売価格(消費税抜き希望小売価格)です。
※本カタログ掲載の商品情報は、車種/グレードにより適合不可または内容が異なる場合がございます。詳しくはお近くの正規ディーラーへお問い合わせください。

Drive Recorder

静かに眠るときも、走り抜けるときも、
暗闇の中でさえ、その瞬間を逃さない。



Drive Recorder DR-S5-VW*1 (フロントカメラ・リヤカメラセット)

周囲の状況をQHD・約370万画素で捉える高精細イメージセンサー、
夜間の暗い環境に強いスーパーナイトビジョン2.0に加えて、
さまざまな自動録画モードを搭載。

- リヤカメラ付属 ■ 専用microSDカード(32GB)付 ■ 参考取付時間(H):2.7
- 装着時必要部品:分岐コード(J1K DA9 A01 A2)¥1,100(¥500×2個)、
Aピラートリム*2 ¥15,950(¥14,500)

JOV DE3 A03 ¥88,550(¥80,500)*3

単品価格:¥71,500(¥65,000)

※駐車モードの推奨設定は、[録画モード]省エネ録画、[録画終了タイマー]3時間です。

リヤカメラ (DR-S5-VWに付属)

後続車両のナンバープレートもフルHD画質で記録します。

- フルHD ■ 約200万画素



前方QHD・後方フルHDの高精細同時録画を実現

対角158度の広角レンズにQHD 約370万画素の高精細イメージセンサーを搭載した
高感度フロントカメラが、周囲の状況を隈なく映像化。

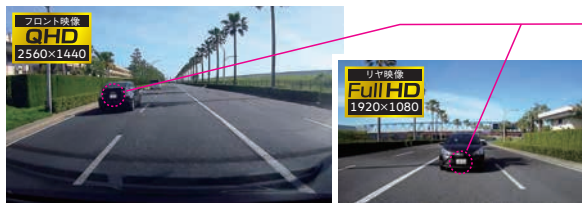

Drive Recorder DR-C2-VW*1 (フロントカメラ・リヤカメラセット)

2.4インチタッチパネル液晶搭載。
ナイトビジョンVer. 3 (STARVIS™ IMX327搭載)で、
夜間・トンネルなど暗い環境でもよりノイズの少ない鮮明な映像を記録できます。

- リヤカメラ付属 ■ 専用microSDカード(32GB)付 ■ 参考取付時間(H):2.8
- 装着時必要部品:分岐コード(J1K DA9 A01 A2)¥550(¥500)、
Aピラートリム*2 ¥15,950(¥14,500)

JOV DD9 E01 ¥70,950(¥64,500)*3

単品価格:¥54,450(¥49,500)

※ Drive Recorder DR-C2-VWは、3年間保証の適用となります。

リヤカメラ (DR-C2-VWに付属)

後続車両のナンバープレートも
フルHD画質で記録します。

- フルHD ■ 約200万画素
- STARVIS™ (ナイトビジョン Ver. 3)搭載



2.4インチタッチパネル液晶を採用

わかりやすいユーザーインターフェースで直感的に操作でき、
録画した映像もすぐに確認できます。



タッチパネルをタッチすると
フロントカメラ・リヤカメラ映像の
表示方法を簡単に換えられます。
画面下部のメニューにタッチすると、
各設定メニューに遷移します。



Drive Recorder DR-C1-VW (フロントカメラのみ)

1.44インチ液晶搭載、コンパクトモデル。
高画質録画(フルHD 約200万画素)、
ボイスアシスト、microSDメモリー機能搭載。

- 専用microSDカード(16GB)付 ■ 参考取付時間(H):1.0
- 装着時必要部品:分岐コード(J1K DA9 A01 A2)
¥550(¥500)、Aピラートリム*2 ¥15,950(¥14,500)

JOV DD9 E02 ¥46,200(¥42,000)*3

単品価格:¥29,700(¥27,000)

※ Drive Recorder DR-C1-VWは、3年間保証の適用となります。

駐車モードケーブル (オプション) [DR-C2-VW、DR-C1-VW共通]

- 参考取付時間(H):1.0
- 装着時必要部品:
分岐コード(J1K DA9 A01 A2)
¥550(¥500)

JOV DD9 E01 A1 ¥5,720(¥5,200)

※駐車モードの推奨設定時間は4時間です。

*1. Drive Recorder DR-S5-VW、Drive Recorder DR-C2-VW、サンブラインドは同時に装着できません。 *2. 装着にはAピラートリムの交換が必要です。
Aピラートリムの品番は車種/グレードによって異なります。詳しくはお近くの正規ディーラーにお問い合わせください。 *3. 装着時必要部品を含めた総額です。取付工賃などは含まれておりません。
※商品によって機能は異なります。 ※すべての状況において録画を保証するものではありません。本機、および車体の損傷で記録機能が正常に作動しない場合があります。
※LED灯火類は点滅したり光っていないように見える場合があります。 ※DR-S5-VW、DR-C2-VW、DR-C1-VWについて、仕様の詳細、最新ビューワなどの情報は
「https://www.volkswagen.co.jp/ja/afterservice/accessories/entertainment-and-electronics/drive_recorder.html」でご覧いただけます。
※価格表示は、消費税込希望小売価格(消費税抜き希望小売価格)です。
※本カタログ掲載の商品情報は、車種/グレードにより適合不可または内容が異なる場合がございます。詳しくはお近くの正規ディーラーへお問い合わせください。

Drive Recorder



仕様比較表

		DR-S5-VW	DR-C2-VW	DR-C1-VW
映像サイズ	フロント	QHD (2,560×1,440)	フルHD (1,920×1,080)	フルHD (1,920×1,080)
	リヤ	フルHD (1,920×1,080)	フルHD (1,920×1,080)	—
記録解像度	フロント	約370万画素	約200万画素	約200万画素
	リヤ	約200万画素	約200万画素	—
明暗差補正		WDR (ワイドダイナミックレンジ)	HDR (ハイダイナミックレンジ)	HDR (ハイダイナミックレンジ)
夜間撮影	SONY Exmor R STARVIS™	●*1	●*2	—*3
画角	フロント	対角158度	対角147度	対角145.1度
	リヤ	対角142.7度	対角141度	—
モニター		—	2.4インチタッチパネル液晶	1.44インチ液晶
音声録音	ON/OFF設定可	●	●	●
GPS		●	●	●
G(加速度)センサー		●	●	●
安全運転支援		車線逸脱警告 前方衝突警告 低速前方衝突警告 前方車両発車警告 後方接近警告	車線逸脱警告 車間距離保持警告 前車発進警告 後車接近警告 (後方キャッチ機能)	—
録画モード		常時/イベント検知/後方衝突警告 /手動/駐車/録音	常時/常時+イベント/クイック	常時/常時+イベント/クイック
駐車モード		モーション検知/タイムラプス /省エネ	(常時/モーション/常時+イベント /モーション+イベント)*4	(常時/モーション/常時+イベント /モーション+イベント)*4
フレームレート	LED信号対応	●*5	●*6	●*6
容量	最大64GB	●*7	●*7	●*7
電源・電圧	DC12V/24V	●	●	●
動作温度範囲		-10~+65℃	-10~+60℃	-10~+60℃
バックアップ電源	スーパーキャパシタ内蔵	●	●	●
micro SD初期化作業	必要なし (メンテナンス不要)	●	●	●
付属micro SDカード		32GB	32GB	16GB
付属電源ケーブル	直配線ケーブル	●	●	●
保証期間		2年	3年	3年
W-Fi		●	—	—
PCビューワー/アプリ		●	PCビューワー*8のみ	PCビューワー*8のみ

*1. スーパーナイトビジョン2.0 SONY Exmor R STARVIS™ *2. ナイトビジョンVer. 3 STARVIS™ IMX327 *3. 夜間補正機能付
*4. オプションの駐車モードケーブルが必要です。 *5. 29fps *6. 30fps *7. 付属品より大きい容量のmicroSDカードはオプションです。 *8. Windows専用
※すべての状況において録画を保証するものではありません。本機、および車体の損傷で記録機能が正常に作動しない場合があります。
※LED灯火類は点滅したり光っていないように見える場合があります。

Utility

あらゆる状況で快適さをもたらす
知性をたたえたアクセサリ。



iPhone用

Android用

USB 接続ケーブル

運転時の微振動による接続端子部分のぐらつきやゆるみを考慮して設計されたUSB 接続ケーブルです。スマートフォンなどの充電にお使いいただけます。

■ VWロゴ入り

[iPhone用:70cm]

000 051 446 BB ¥7,150 (¥6,500)*1

[Android用 Type-C:70cm]

000 051 446 BC ¥6,270 (¥5,700)*2

●車両のUSB Type-C端子と接続できます。

※iPhone 15以降をお使いの場合は、Android用 Type-Cをお使いください。



2in1ディスプレイクリーナー

洗剤のスプレーと拭き上げ用マイクロファイバーが一体となっており、これ1台でディスプレイの指紋やほこりをきれいにすることができます。

■容量(洗剤):10.5mL ■Plexiglasカバー付
■別売品:リフィル(000 096 311 AE)¥1,980(¥1,800)

[ターコイズ] **000 096 311 AD 3H1**

[ダークブルー] **000 096 311 AD 530**

[ライトグレー] **000 096 311 AD 573**

[イエロー] **000 096 311 AD 655**

[ピンク] **000 096 311 AD L19**

各**¥2,200 (¥2,000)**

※この商品はアルコール等を含みませんので、除菌・殺菌効果はございません。



シートベルトパッド

柔らかいペロア素材のパッドは、シートベルトの締め付けなどによる不快感を軽減してくれます。

■材質:ポリエチレン、ポリウレタン、ポリエステル
■Volkswagenロゴ入り

J0V GH5 E01 ¥5,500 (¥5,000)

●取付時、シートベルトの巻き取りに支障がないか確認してください。



チケットホルダー

サンバイザーにベルトで取り付けるアイテムで、パーキングチケットやETCカードなどの収納に便利です。

■材質:本革、ゴム ■カラー:ベージュ
■Volkswagenロゴ入り、サンバイザー専用

J0V GH5 F01 ¥4,950 (¥4,500)



Type-A×2



Type-A&C



アルミダブルUSBチャージャー

シガーライターソケットに接続することで使用できる2ポートのUSBチャージャーです。白色LEDが見ただけでなく、暗い中で見つけるのを助けてくれます。

■材質:アルミ ■Volkswagenロゴ入り

[Type-A×2]

■2.4Aまで許容のUSB Type-Aポートが2口

000 051 443 D ¥4,950 (¥4,500)

※数量限定アイテム

[Type-A&C]

■3Aまで許容のUSB Type-Aポート、Type-Cポートが各1口

000 051 443 F ¥6,270 (¥5,700)

●電流が許容量を超えた場合、またはチャージャーが高温になった場合は、充電が停止することがあります。

●ポートと規格が一致する端子のUSBケーブルと接続できます。

●USBケーブルは付属しておりません。

※掲載画像はイメージです。車種により、取付位置などが異なる場合がございます。



サンブラインド*3

ウィンドウの形状に合わせて専用設計したサンブラインド。軽い素材で作られており、きめ細かな網目が車室内に射し込む日光を効果的に抑えます。ウィンドウフレームに専用のフックで固定するだけで簡単に脱着できます。

■材質:ポリエステル(フレキシブルスプリングスチール)

■構成:リヤリアウインドー左・右、リヤサイドウインドー左・右、リヤウインドー、取付キット/1セット

■参考取付時間(H):0.3

3J0 064 365 ¥46,200 (¥42,000)

●ウインドーを閉じた状態で使用してください。

●夜間または天候状況により暗く見える場合は、サンブラインドを取り外してください。

*1. USB Type-C端子 - Lightning端子 *2. USB Type-C端子 - USB Type-C端子 *3. サンブラインド、Drive Recorder DR-S5-VW、Drive Recorder DR-C2-VWは同時に装着できません。

※iPhoneは、米国およびその他の国で登録されたApple Inc.の商標です。 ※Androidは、Google LLCの商標です。

※掲載車両は、一部別モデルが含まれます。 ※価格表示は、消費税込希望小売価格(消費税抜き希望小売価格)です。
※本カタログ掲載の商品情報は、車種/グレードにより適合不可または内容が異なる場合がございます。詳しくはお近くの正規ディーラーへお問い合わせください。



フラットベッド*1

リヤシートにセットするだけで、大型犬でも楽につろぐことができる空間に。座面はクッションとボードの二重構造で快適に過ごせます。本体の前面（前席側）は、メッシュ素材を用いた大きなウィンドーを採用し前席から様子を確認できます。

- 材質:[シート]PUレザー、[ネット]ポリエステル、[ロープ]ポリプロピレン、エナメル、[ボード]ウレタン発泡材、[保護シート]不織布
- カラー:ブラック×オレンジ ■ サイズ(約):W1,200×H500×D720mm
- 重量:約4.7kg ■ ベット用ベッド、リヤシート専用

JOV GL1 A01 ¥44,000 (¥40,000)

※この商品はベットの安全を保証するものではありません。



ペットシートカバー*1

前席の背面から後席のヘッドレスト部分までを覆うシートカバー。ベットが動き回ってもリヤシートが汚れないように保護します。取り付けは付属のベルトで前後席のヘッドレスト部分に固定するだけと簡単です。

- 材質:ナイロン ■ サイズ:L1,680×W1,350mm
- リヤシート専用

JOV GH5 A02 ¥13,200 (¥12,000)

※この商品はベットの安全を保証するものではありません。



ロゴ入りロックボルト*2

- 材質:特殊な鉄による3層ニッケルコーティングのクロムメッキ仕様 ■ 参考取付時間(H):0.1
- サイズ(構成):M6×20mm×3本、ロゴステッカー(ダークブルー/ホワイト)×各3枚、専用キーポーチ1セット

JOV FA2 B07 ¥7,700 (¥7,000)



ナンバープレートロックボルト*2

- 材質:特殊な鉄による3層ニッケルコーティングのクロムメッキ仕様 ■ 参考取付時間(H):0.1
- サイズ(構成):M6×20mm×2本、M6×8mm×1本、専用キーポーチ1セット

JOV FA2 A02 ¥3,850 (¥3,500)



ナンバープレートボルト*2

- 材質:真鍮メッキ ■ 参考取付時間(H):0.1
- サイズ(構成):フロント20mm×2本、リヤ8mm×1本、ロゴステッカー(ブルー)×3枚/1セット

JOV FL1 A04 ¥5,500 (¥5,000)

*1. フラットベッド、ペットシートカバー、チャイルドシートは同時に装着できません。 *2. ロゴ入りロックボルト、ナンバープレートロックボルト、ナンバープレートボルトは同時に装着できません。
 ●ロックボルトの締め付けは、付属専用キーで行ってください。専用キー以外を使用されると、本品の破損や傷の原因になります。取付終了後は、確認のため取付部の増し締めを必ず行ってください。
 ●ステッカーの貼付時には、必ず脱脂処理をしてください。 ※掲載車両は、一部別モデルが含まれます。 ※価格表示は、消費税込希望小売価格(消費税抜き希望小売価格)です。
 ※本カタログ掲載の商品情報は、車種/グレードにより適合不可または内容が異なる場合がございます。詳しくはお近くの正規ディーラーへお問い合わせください。

Child Safety



Child Seat iSize DualFix*1

新生児から4歳頃までの乳幼児を対象にしたベビー兼チャイルドシート。乗せ降ろしの利便性を高めた360度回転台付きです。

- 材質:[表生地・中綿]ポリエステル100%
- 重量:18.5kg ■ 身長105cm、体重18kgまで
- 装備:回転台付、スライディング・ヘッドレスト調整機構付、ISOFIX対応品 ■ 安全基準:R129適合

11A 019 902 ¥114,400 (¥104,000)

●装着方法:

- [~生後15ヶ月] ISOFIX 固定フックで、後ろ向きに固定。
- [それ以降] ISOFIX 固定フックで、前向きに固定。



Child Seat iSize TriFix*1

生後15ヶ月頃から4歳頃までの乳幼児を対象にしたチャイルドシート。ISOFIX 取付アームを装備した、安全で利便性の高い機構が特徴です。

- 材質:[表生地・中綿]ポリエステル100%
- 重量:12.1kg ■ 身長76~105cm、体重18kgまで
- 装備:シート角度・ヘッドレスト調整機構付、ISOFIX対応品 ■ 安全基準:R129適合

11A 019 909 ¥75,900 (¥69,000)

- 装着方法:ISOFIX 固定フックまたは座席の3点式シートベルトとともにトップテザーベルトで、前向きに固定。



iSize KidFix



iSize KidFix GTI

Child Seat iSize KidFix*1

Child Seat iSize KidFix GTI*1

3歳半から12歳頃までのお子様に向けたジュニアシート。側面衝突に対する安全性が高いシェル構造を採用しています。

- 材質:[表生地・中綿]ポリエステル100%
- 重量:8.4kg ■ 身長100~150cm
- 装備:ヘッドレスト調整機構付、ISOFIX対応品 ■ 安全基準:R129適合

[iSize KidFix] 11A 019 906 ¥69,300 (¥63,000)

[iSize KidFix GTI] 5HV 019 906 ¥74,800 (¥68,000)

- 装着方法:ISOFIX 固定フックまたは座席の3点式シートベルトで、前向きに固定。



Child Seat iSize Infant*1

新生児から生後15ヶ月頃までの乳幼児を対象にしたベビーシート。大きく深いサイドサポートと側面衝突対応のシートシェル、5点式ハーネスなどが乳幼児を包み込むように保護します。

- 材質:[表生地・中綿]ポリエステル100%
- 重量:6.7kg ■ 身長83cm、体重13kgまで
- 装備:スライディング・ヘッドレスト調整機構付
- 安全基準:R129適合

11A 019 900 ¥58,300 (¥53,000)

- 装着方法:座席の3点式シートベルトで、後ろ向きに固定。

* ISOFIX 固定をするには、別売の Base Station が必要です。



Base Station*1 for Child Seat iSize Infant

乗せ降ろしの利便性を高める360度回転台。

11A 019 907

¥55,000 (¥50,000)

- Child Seat iSize Infant 専用アイテム



チャイルドシート用シートカバー

チャイルドシートをのせる際に、傷や汚れから座席を守ることができます。また前部にポケットを設けることで、お子様の小物を収納するのにもたいへん便利なアイテムです。

- サイズ:L440×W475mm、[垂れ下がり]200mm(ポケット部160mm)、[収納サイズ]L255×W255×H80mm

000 019 819 C ¥9,130 (¥8,300)

チャイルドシート適合表

年齢	0	1	2	3	4	5	6	7	8	9	10	11	12
月齢	0	1	2	3	4	5	6	7	8	9	10	11	12
					0-5	6-11							
	iSize Infant -83 cm, -13 kg												
	iSize DualFix -105 cm, -18 kg												
			iSize TriFix 76-105 cm, -18 kg										
					iSize KidFix / iSize KidFix GTI 100~150 cm								

凡例

商品名 後ろ向きに固定

推奨身長, 推奨体重 前向きに固定

*1. チャイルドシート、フラットベッド、ベットのシートカバーは同時に装着できません。

※通常は、チャイルドシートを後部座席でご使用ください。やむを得ず助手席に装着する場合は、助手席をできるだけ後方にスライドさせた上で、エアバッグスイッチを切ってご使用ください。

●記載されている年齢は目安ですので、お子様の身長・体重に合わせてチャイルドシートをお選びください。

●チャイルドシートをご使用の際は、チャイルドシートの取扱説明書とともに、車両の取扱説明書も併せてお読みください。

※掲載車両は、一部別モデルが含まれます。 ※価格表示は、消費税込希望小売価格(消費税抜き希望小売価格)です。

※本カタログ掲載の商品情報は、車種/グレードにより適合不可または内容が異なる場合がございます。詳しくはお近くの正規ディーラーへお問い合わせください。

Emergency



ワーニングトライアングル

一般道路および高速道路でやむなく停止する場合に必要な三角停止表示板です。

- 重量:0.48kg
- 欧州規格 (ECE27) および国土交通省認定 (E13 0017)

000 093 055 AA ¥3,850 (¥3,500)

- ラゲージルーム内または車内の走行安全上支障のない所にて収納またはベルトなどで固定してください。



セーフティキット

緊急事態に役立つワーニングトライアングルと車外の作業に役立つ安全ベスト、専用収納袋をセットにしました。

- 構成品:安全ベスト、ワーニングトライアングル、収納袋

000 093 059 B ¥3,850 (¥3,500)

- ラゲージルーム内または車内の走行安全上支障のない所にて収納またはベルトなどで固定してください。



ライフハンマー

緊急脱出用のハンマーです。ホルダーによりサイドポケットに設置することができます。

- 緊急脱出用、シートベルトカッター付
- TÜV 認証取得

000 093 101 B ¥3,850 (¥3,500)

- ラミネート加工のガラスには使用できません。
- ハンマー部を強く押し付けるとピックが飛び出ます。



LED 非常信号灯

車検にも対応するLED式の非常信号灯です。マグネットによりボディー外板に設置できます。

- 付属品:テスト用単4アルカリ電池×2本
- 連続8時間点灯 ■ マグネット付、IPX3相当防雨機能付

JOV EM1 A01 ¥1,100 (¥1,000)

- 非常信号灯ホルダーに取付可



Accessories for the new Passat

- 商品の価格は発行月現在の希望小売価格であり、全て消費税(10%)が含まれております。取付工賃などは含まれておりません。
- 予告なく商品名、品番、価格、仕様などを変更する場合があります。また、予告なく商品の販売を終了する場合があります。あらかじめご了承ください。
- 外観・色については、撮影およびお客様のご覧になる条件により、実物と異なって見える場合があります。
- 当社の許可なく、本カタログの一部または全部を複製・転写することを禁じます。
- 掲載車両は、一部日本仕様と異なる場合があります。

フォルクスワーゲン グループ ジャパン 株式会社

愛知県豊橋市明海町5-0 〒4418550
フォルクスワーゲンカスタマーセンター 0 20-993 -89



詳細はフォルクスワーゲン正規ディーラーにお問い合わせください。

'25.2月発行